Mus 431/28

Das ist das ewige Leben daß du allein wahrer Gott bist

156
28

Partitur

M: Dec
15t Jahrgang. } 1723.

TECHNISCHE UNIVERSITÄT DARMSTADT
http://tudigit.ulb.tu-darmstadt.de/show/Mus-Ms-431-28/0001
Universitäts- und Landesbibliothek Darmstadt

Du. 4. Adv. F. J. S. F. M. D. 1724

1.

das ist das

das ist das

ewige Leben das ist das ewige Leben daß du al-

ewige Leben das ist das ewige das ist das ewige Leben daß du al-

das ist das ewige das ist das ewige Leben

das ist das ewige Leben daß sie dich

ein wahrer Gott bist

ein wahrer Gott bist daß sie daß sie dich

daß sie dich daß du allein wahrer Gott bist

daß du allein wahrer Gott bist

TECHNISCHE UNIVERSITÄT DARMSTADT

http://tudigit.ulb.tu-darmstadt.de/show/Mus-Ms-431-28/0003

Universitäts- und Landesbibliothek Darmstadt

TECHNISCHE UNIVERSITÄT DARMSTADT
http://tudigit.ulb.tu-darmstadt.de/show/Mus-Ms-431-28/0004
Universitäts- und Landesbibliothek Darmstadt

TECHNISCHE UNIVERSITÄT DARMSTADT

http://tudigit.ulb.tu-darmstadt.de/show/Mus-Ms-431-28/0005

Universitäts- und Landesbibliothek Darmstadt

TECHNISCHE UNIVERSITÄT DARMSTADT
http://tudigit.ulb.tu-darmstadt.de/show/Mus-Ms-431-28/0006
Universitäts- und Landesbibliothek Darmstadt

TECHNISCHE UNIVERSITÄT DARMSTADT
http://tudigit.ulb.tu-darmstadt.de/show/Mus-Ms-431-28/0007
Universitäts- und Landesbibliothek Darmstadt

TECHNISCHE UNIVERSITÄT DARMSTADT
http://tudigit.ulb.tu-darmstadt.de/show/Mus-Ms-431-28/0008
Universitäts- und Landesbibliothek Darmstadt

Soli Deo Gloria.

TECHNISCHE UNIVERSITÄT DARMSTADT
http://tudigit.ulb.tu-darmstadt.de/show/Mus-Ms-431-28/0009
Universitäts- und Landesbibliothek Darmstadt

156
28

Das ist das ewige Leben.

a

2 Violin

Viol

15t Jahrgang

Cant:

Alt.

Tenor.

Bass:

e

Continuo.

Dn. 4. Adv.

~~1723~~

~~1724~~ 1723

TECHNISCHE UNIVERSITÄT DARMSTADT
http://tudigit.ulb.tu-darmstadt.de/show/Mus-Ms-431-28/0010
Universitäts- und Landesbibliothek Darmstadt

Organo.

TECHNISCHE UNIVERSITÄT DARMSTADT
http://tudigit.ulb.tu-darmstadt.de/show/Mus-Ms-431-28/0011
Universitäts- und Landesbibliothek Darmstadt

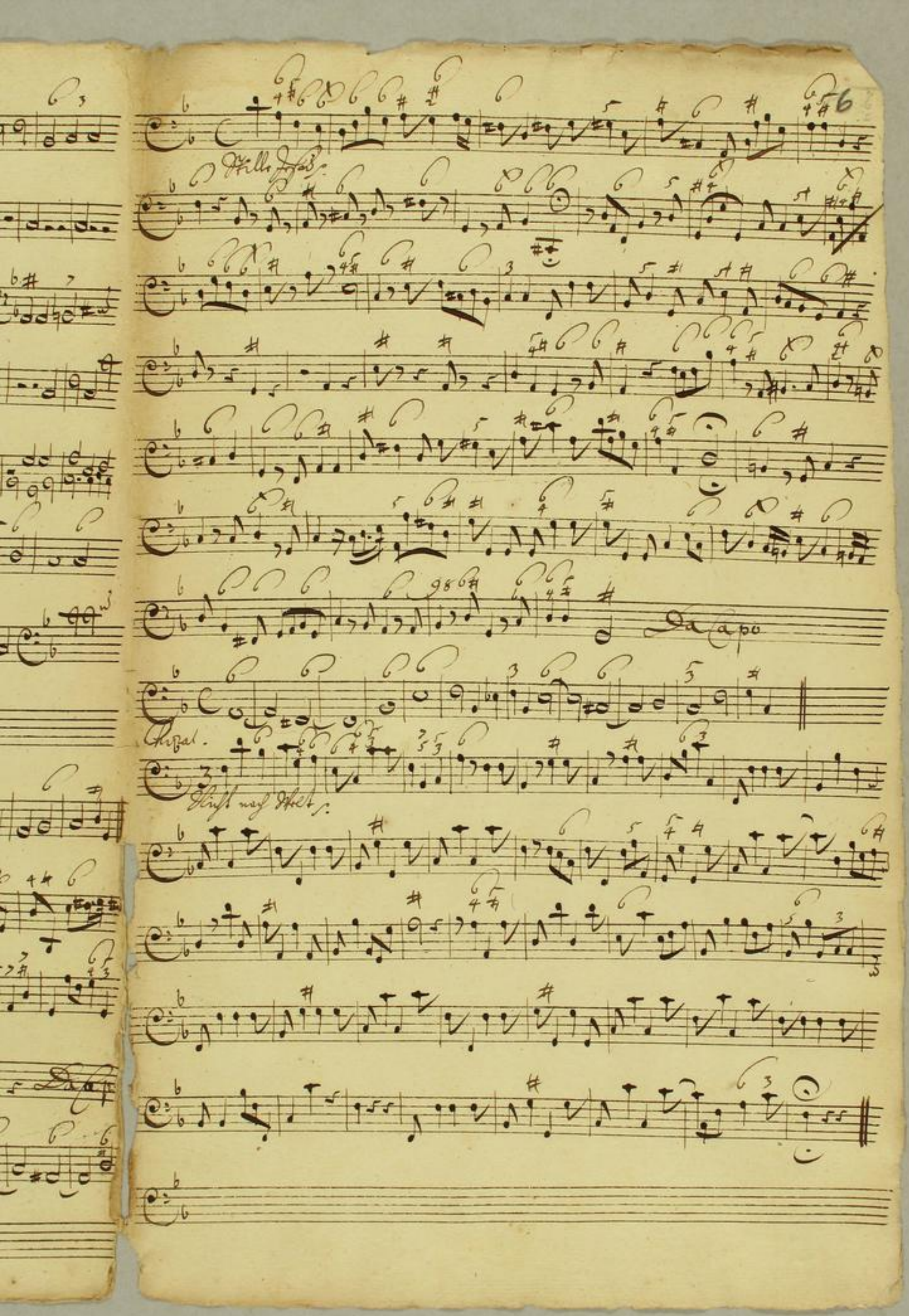

TECHNISCHE UNIVERSITÄT DARMSTADT
http://tudigit.ulb.tu-darmstadt.de/show/Mus-Ms-431-28/0012
Universitäts- und Landesbibliothek Darmstadt

Violino I.

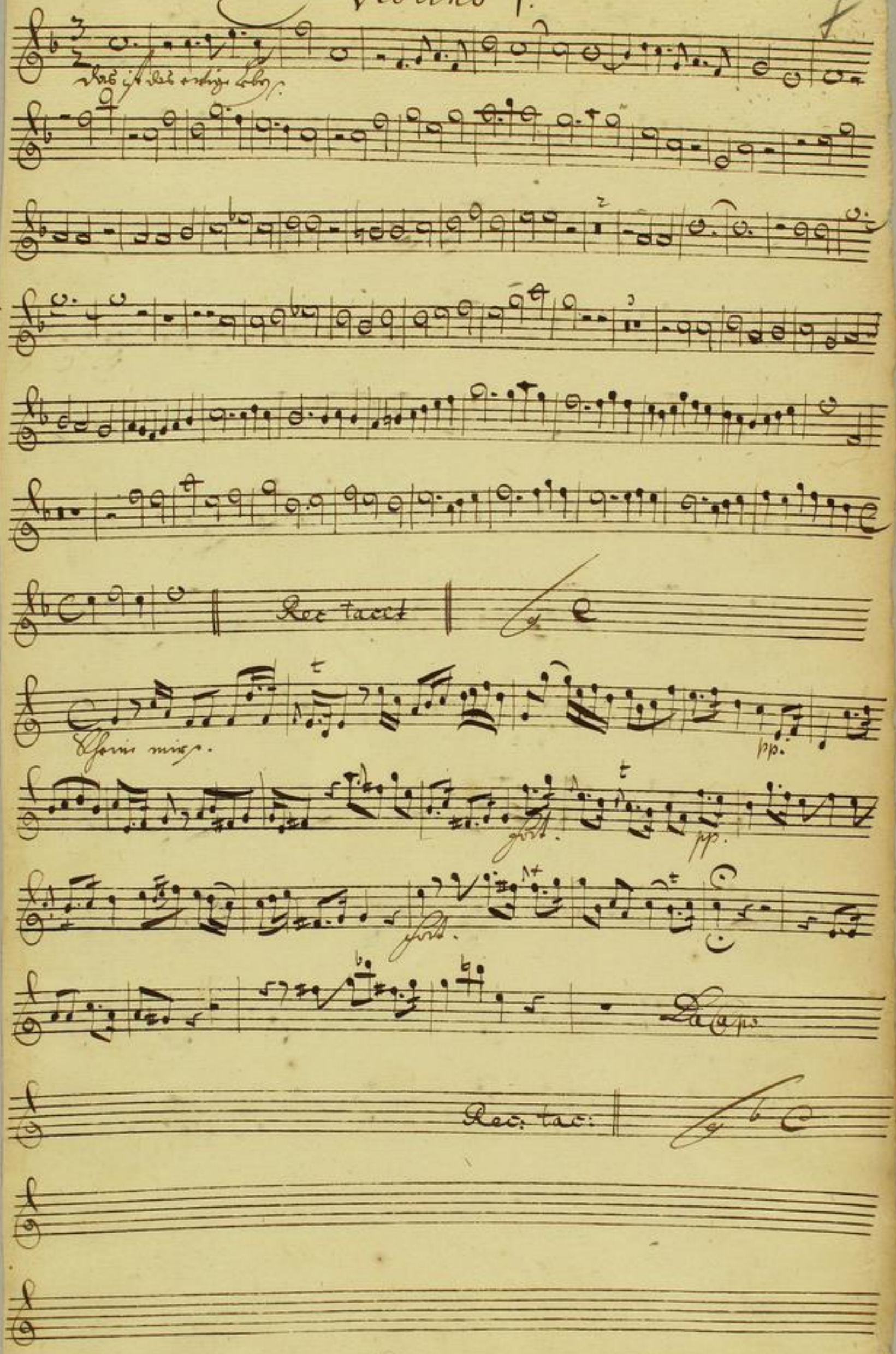

TECHNISCHE UNIVERSITÄT DARMSTADT
http://tudigit.ulb.tu-darmstadt.de/show/Mus-Ms-431-28/0013
Universitäts- und Landesbibliothek Darmstadt

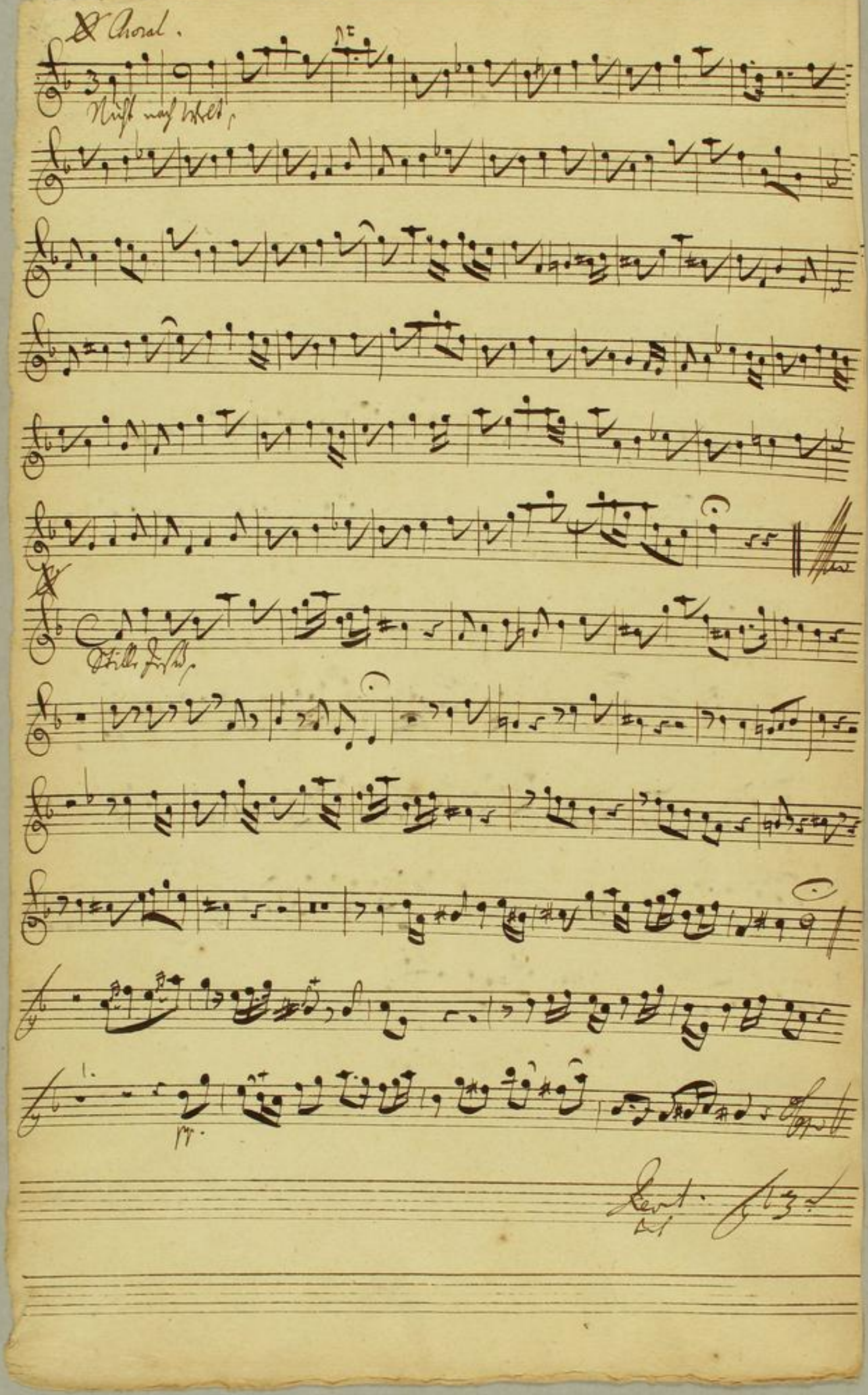

TECHNISCHE UNIVERSITÄT DARMSTADT
http://tudigit.ulb.tu-darmstadt.de/show/Mus-Ms-431-28/0014
Universitäts- und Landesbibliothek Darmstadt

Violino 2.

Da Capo

Rec tacet

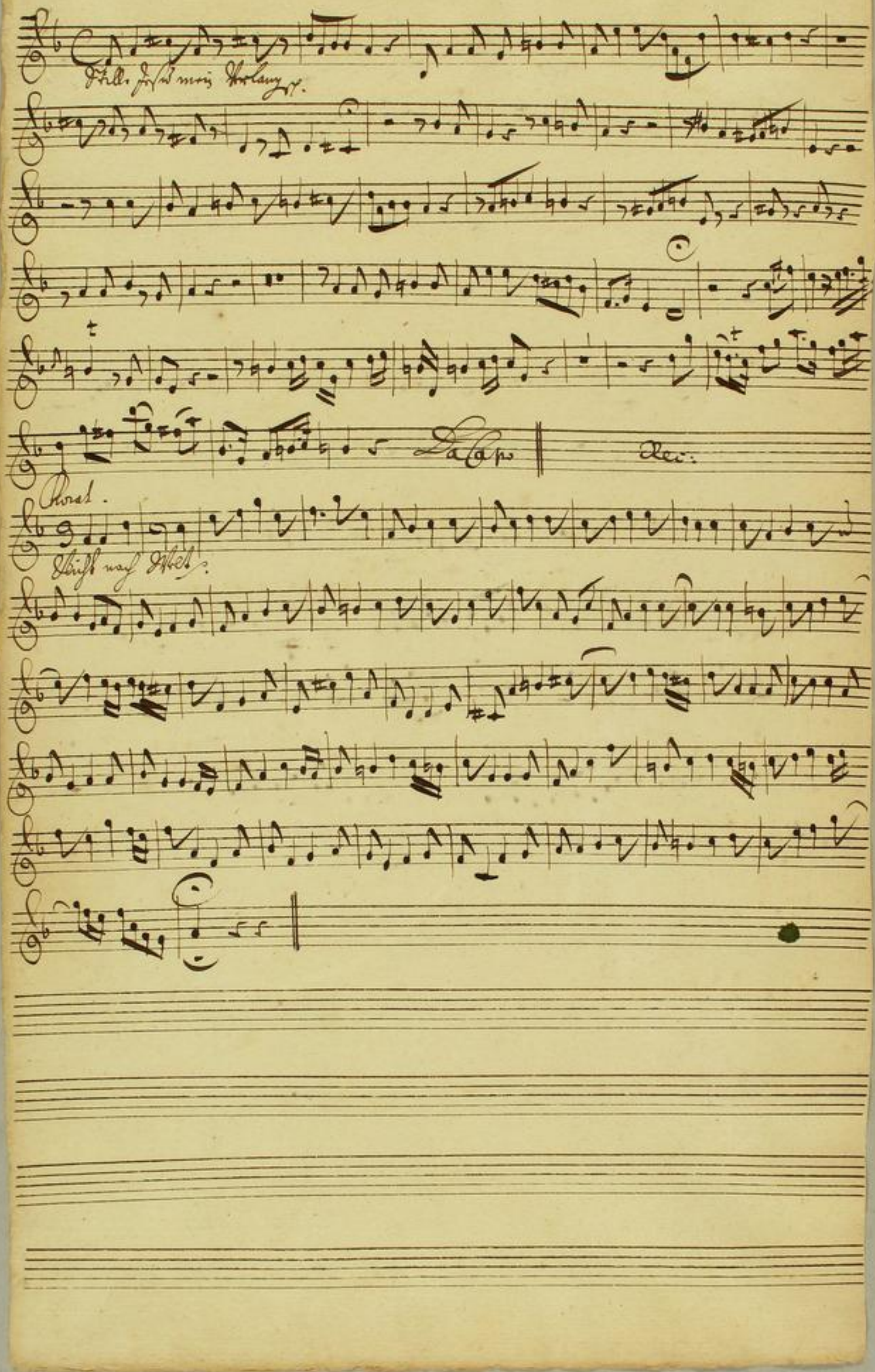

TECHNISCHE UNIVERSITÄT DARMSTADT
http://tudigit.ulb.tu-darmstadt.de/show/Mus-Ms-431-28/0016
Universitäts- und Landesbibliothek Darmstadt

Viola

Das ist das ewige Leben.

Rec tac:

Scheine mir.

Da Capo

Rec tacet

Stille das Mein Herz.

Da Capo

Rec tacet

TECHNISCHE UNIVERSITÄT DARMSTADT
http://tudigit.ulb.tu-darmstadt.de/show/Mus-Ms-431-28/0017
Universitäts- und Landesbibliothek Darmstadt

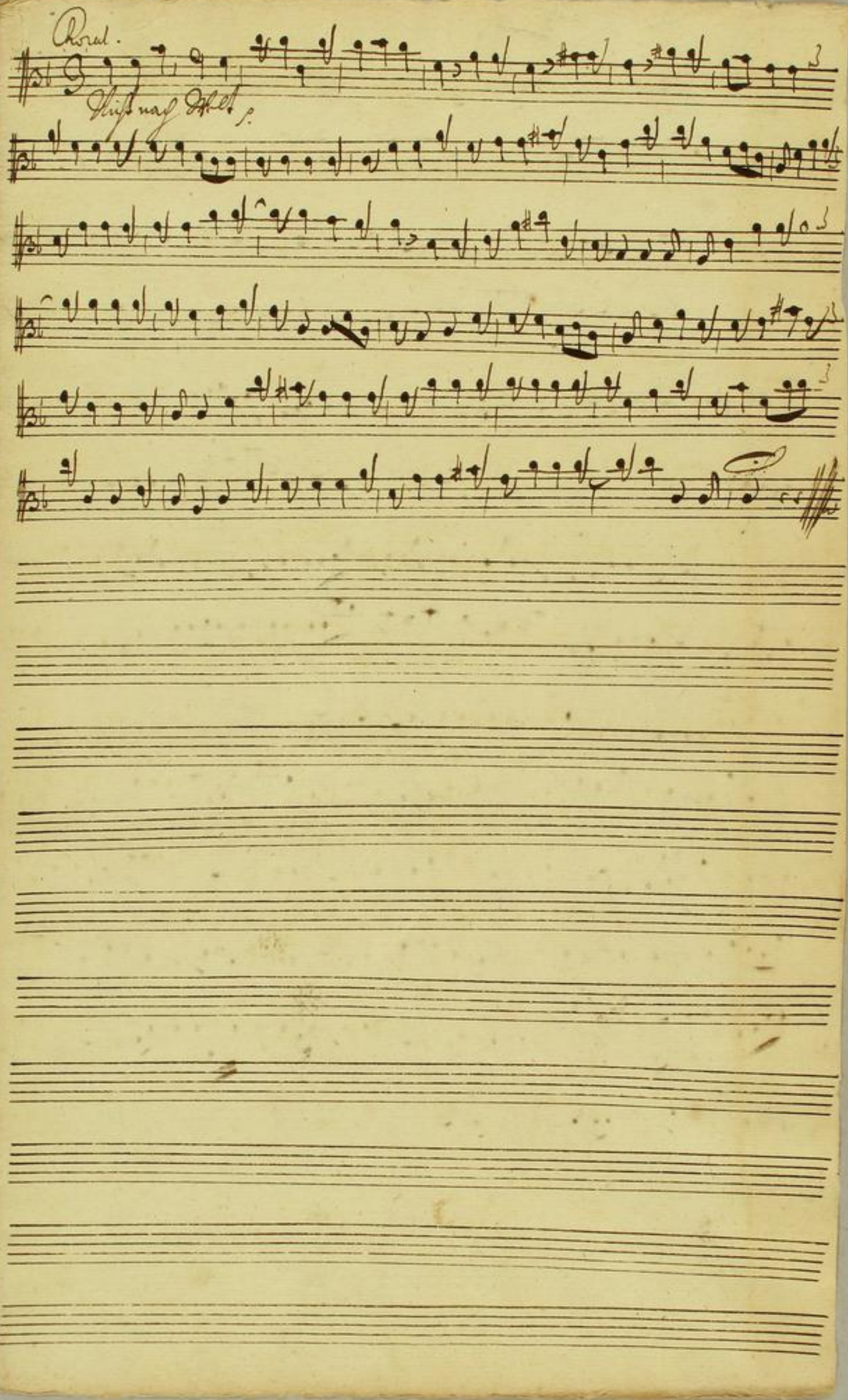

TECHNISCHE UNIVERSITÄT DARMSTADT
http://tudigit.ulb.tu-darmstadt.de/show/Mus-Ms-431-28/0018
Universitäts- und Landesbibliothek Darmstadt

Violone.

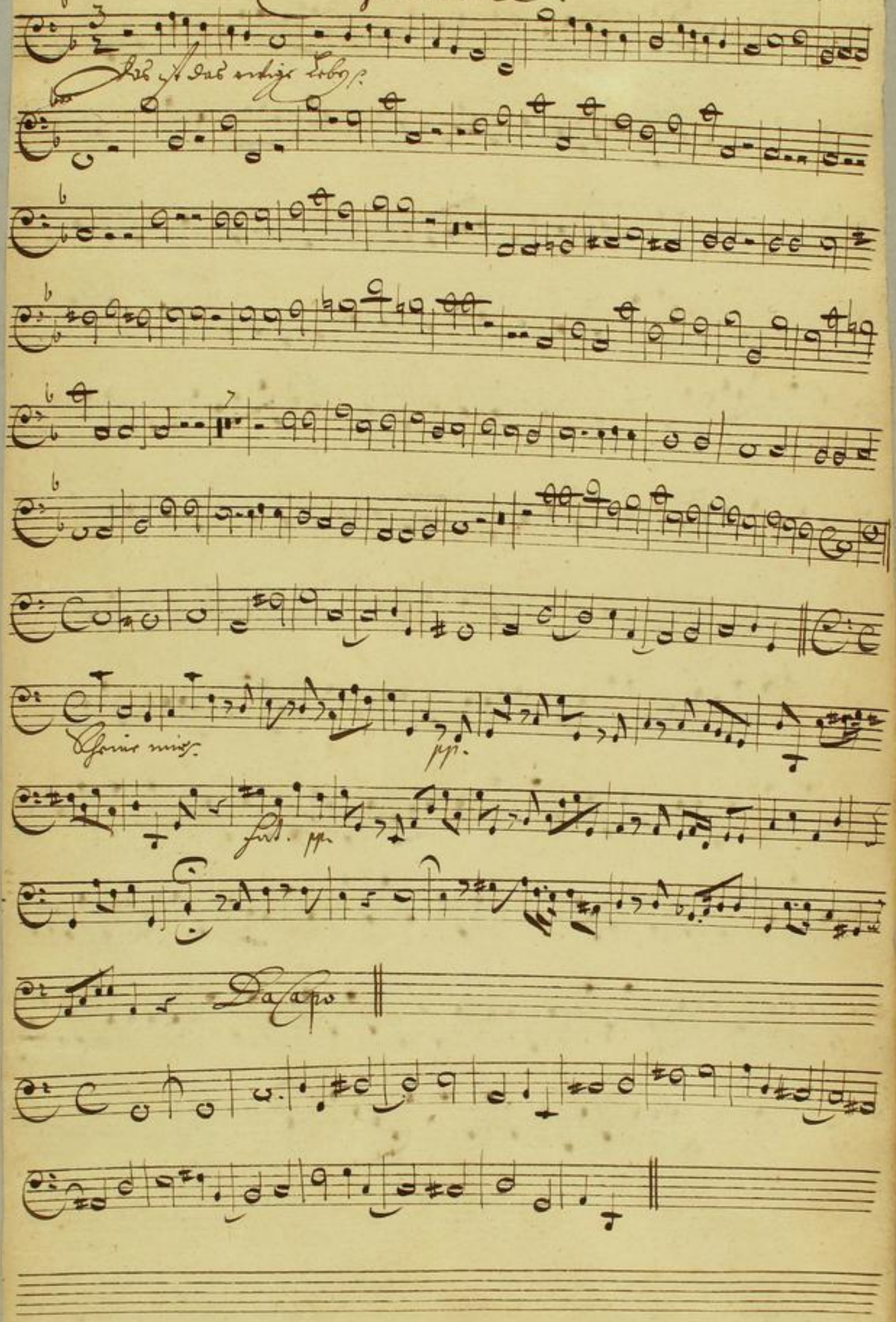

TECHNISCHE UNIVERSITÄT DARMSTADT
http://tudigit.ulb.tu-darmstadt.de/show/Mus-Ms-431-28/0019
Universitäts- und Landesbibliothek Darmstadt

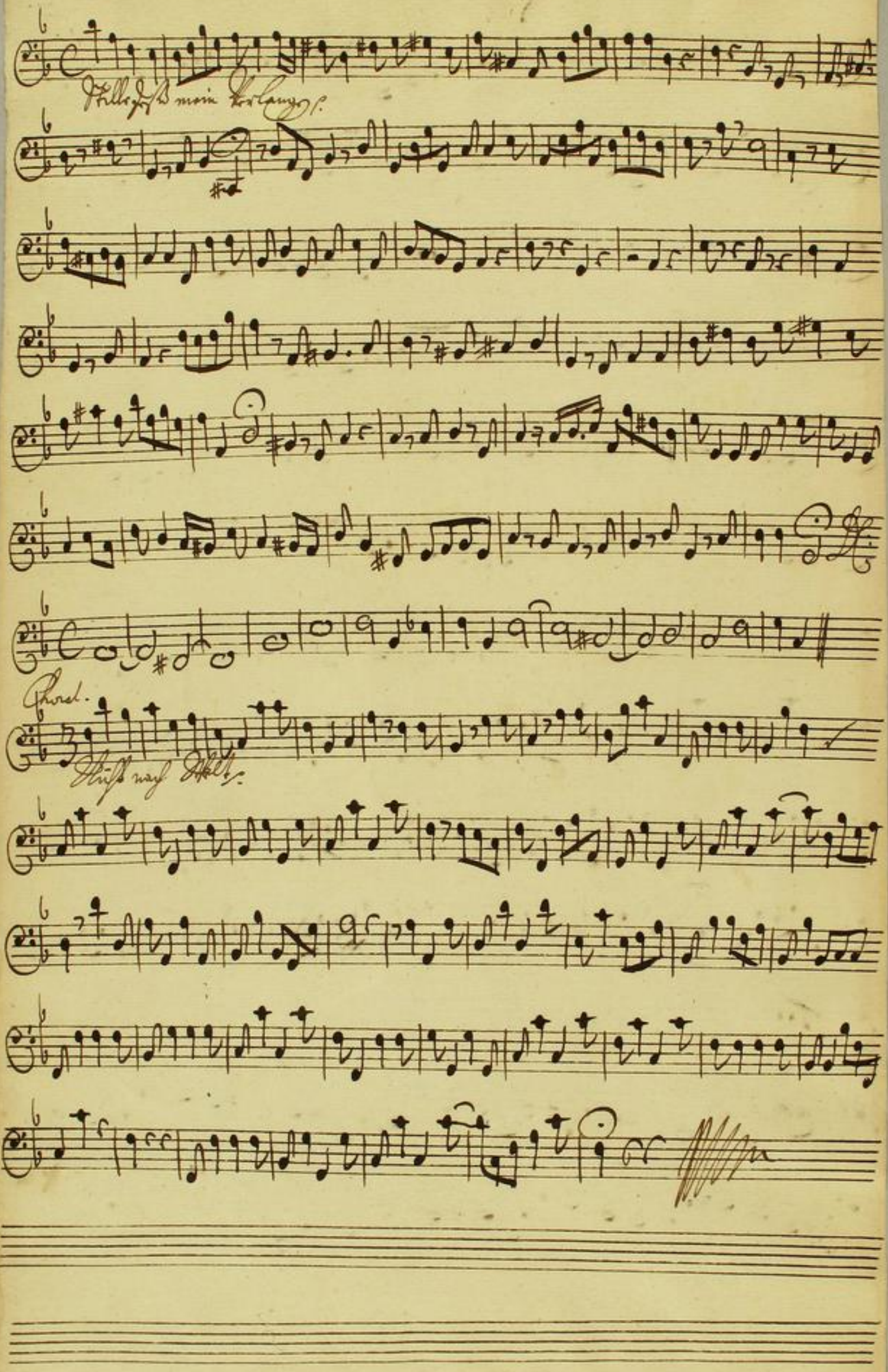

TECHNISCHE UNIVERSITÄT DARMSTADT
http://tudigit.ulb.tu-darmstadt.de/show/Mus-Ms-431-28/0020
Universitäts- und Landesbibliothek Darmstadt

Canto.

Das ist das ewige leben

Daß du allein wahrer Gott bist

Daß sie dich

Daß du allein wahrer Gott bist, und den du gesandhast

und Jesum Christum erken-

nen Jesum Christum erken-

nen

Recit tacet Aria tacet

Recit tacet Aria tacet Recit tacet

Nicht nach Welt und Himel nicht meine Seele

wünscht und sehnet Jesum wünscht sich und sein licht der mich

hat mich Gott Versöhnet der mich freyet vom Gericht Meinen

Jesum laß ich nicht

Alto.

Das ist das ewige leben

daß du allein Wahrer Gott bist daß sie dich -

- daß du allein Wahrer Gott bist und den du ge-

sand hast und Jesum Christum erken - -

- nen erken - - - - nen erkennen er

ken - nen Jesum Christum erken - - - - - -

- - - - - nen erken - nen

Recit tacet | Aria tacet | Recit tacet

Aria tacet | Recit tacet

Nicht nach Welt und Himmel nicht meine Seele

wünscht und seh - net Jesum wünscht sie und sein licht

der mich hat mit Gott Versöhnet der mich freyet Vom Ge-

richt Meinen Jesum laß ich nicht

Tenore

Das ist das ewige das ist das ewige leben daß sie dich

daß du allein wahrer Gott bist

und den du gesand hast

Jesum Christum erken - - - nen erken-

- - nen erken - nen Jesum Christum erken - - nen er

ken - nen die Welt will mit dem Mund zwar auch nach Christo

fragen, sie hofft den Trost von Christe Gnaden bund dereinst davon zu

tragen und gleichwohl kent sie Christum nicht. Erscheinet ihr sein Warheits

licht ihr stoltzer Sinn kan deßen Glantz nicht faßen. Sie will sich öt von

stoltz zur Demuth weißen laßen!

Scheine mir du trost des lebens gerne nehme ich dich

an gerne nehme ich dich an Scheine mir du trost des lebens gerne

nehme ich dich an gerne nehme ich dich an will dir etwas wieder

stehen mache dir ach zu mir groser Mitler

selbst die Bahn großer Mittler großer Mittler selbst die Bahn.

Recit. Aria

Der Mittler tritt durchs Wort und Sacra

menten stets mitten unter uns dahin will jemand nur dar

in auf ihn die Glaubens Augen eifrig wenden der wird sein

heyl gar bald erkennen Wohl dem, der Wenn er Jesum sieht

sich nur in Demuth recht bemüth mit Warheit deßen Knecht zu

nennen Nicht nach Welt und himel nicht meine

Seele wünscht und Sehnet Jesum wünscht sie und sein

licht der mich hat mit Gott Versöhnet der mich freyet

Vom Gericht Meinen Jesum laß ich nicht

Basso

das ist das ewige leben daß sie dich daß du al

lein wahrer Gott bist

und den du gesand hast

Jesum Christum erken - - - nen Jesum Christum er

kennen erken - - nen erkennen Jesum Christum erken -

- - nen

Recit tacet | Aria tacet

der Heyland ist wohl manchmahl nah, die blinde Welt kan ihn doch öter

kennen das macht er und sein Reich stehn nicht in fleisches Hoheit da

die sehn ihn nicht die sich von solchen Tand nicht trennen drum sterbliche

bemühet euch des Hertzens Sinn der Erde zu entreißen daß er sein

Heyl ersehen kan Ach - alles liegt hieran. ist jemand

Christus nicht bekand der kan kein kind des höchsten heißen.

Stille Jesu mein Verlan- - gen mein Verlangen

theürster Heyland laß dich sehn laß dich sehn

theürster Heyland laß dich sehn Stille Jesu stille

Jesu mein Verlangen mein Verlangen theürster Hey-land

laß dich sehn theürster Heyland laß dich laß dich sehn

Bey so angenehmen blicken muß mich

himels lust erquicken Ja mein Hort laß durchs

Waßerbad im Wort die Erfüllung jetzt geschehn

Recit. tacet

Nicht nach Welt und himel nicht meine Seele

wünscht und sehnet Jesum wünscht sie und sein licht

der mich hat mit Gott Versöhnet der mich freyet

Vom Gericht Meinen Jesum laß ich nicht

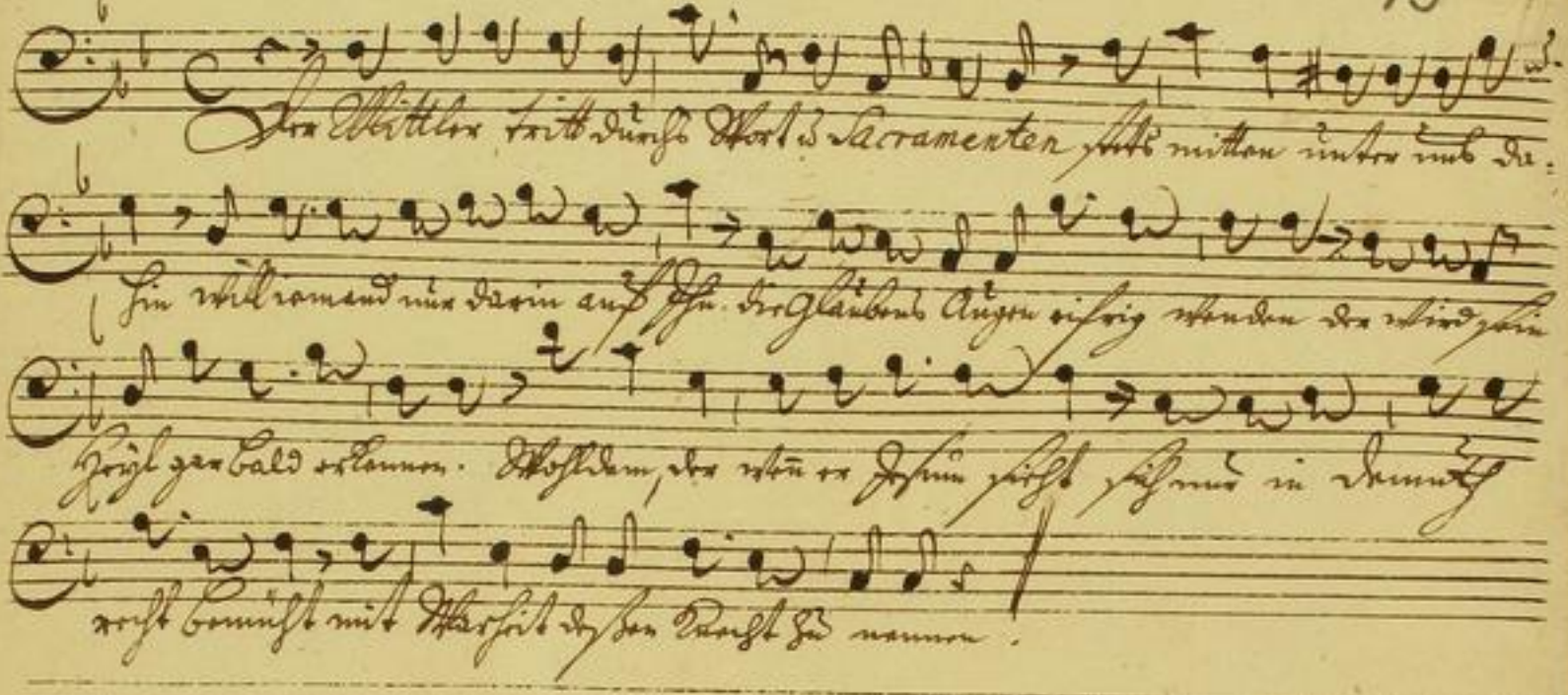

TECHNISCHE UNIVERSITÄT DARMSTADT
http://tudigit.ulb.tu-darmstadt.de/show/Mus-Ms-431-28/0027
Universitäts- und Landesbibliothek Darmstadt